

VODOVOD LABIN d.o.o. Trgovačko društvo za javnu vodoopskrbu i odvodnju

HR – 52220 LABIN, Ul. Slobode 6

Tel: 052 855 - 155 E-mail: vodovod-labin@vodovod-labin.hr

Web: www.vodovod-labin.hr

Broj: 116-1/2020.

Rijeka, 17.12.2020.

Zaključak

sa zajedničkog sastanka predstavnika Vodovoda Labin d.o.o. i tvrtke FLUM-ING d.o.o. Rijeka vezano za aglomeraciju Labin - Raša – Rabac oko rješavanja problematike mješovitog sustava odvodnje

Prisutni: Za Vodovod Labin d.o.o.: Alen Golja, direktor; Klaudio Bastijanić, voditelj projekta,

Za FLUM-ING d.o.o. Rijeka: Miroslav Vujčić, direktor

Na samom sastanku prezentirana je problematika ispusta mješovitog sustava odvodnje koji datira prije 1969 godine. Obzirom da se radi o složenom sustavu koji zahtjeva velike zahvate, nakon razmatranja cjelovite situacije doneseni su slijedeći zaključci:

1. U sklopu projektiranja sustava aglomeracije prioritetno će se prići projektiranju razdvajanja oborinske i fekalne kanalizacije na području Grada Labina
2. Razmotriti i predvidjeti studijom Aglomeracije izgradnju razdjelnog sustava prije potpisivanja ugovora za EU projekat s time da se troškovi vode po istim pravilima i postotku financiranja kao i cjelokupni projekt Aglomeracije Labin – Raša - Rabac
3. U cilju kratkotrajnog rješenja problema izgradila bi se rasteretna građevina sa mehaničkom obradom voda. Vodovod Labin d.o.o. izdat će narudžbenicu za izradu rješenja.

Za Vodovod Labin d.o.o.

Direktor: Alen Golja, struč. spec. oec.

VODOVOD LABIN
d.o.o.
LABIN

Za FLUM - ING d.o.o. Rijeka

Direktor: Miroslav Vujčić



Broj:25-291/2018.
Labin,26.06.2018.

RINEX d.o.o.
Dolac 9/5
51000 Rijeka

Predmet: Posebni uvjeti

Na osnovu zahtjeva tvrtke, **RINEX d.o.o.**, za investitora **PLODINE d.d.**, Ružičeva 29, 51000 Rijeka, OIB: 92510683607, Vodovod Labin d.o.o. Labin izdaje slijedeće posebne uvjete za „Izgradnju gospodarskog objekta-poslovnog, pretežito trgovačke namjene- **SUPERMARKET PLODINE - LABIN 2**“, na k.č.288/2, 747/1, 747/3, dio k.č. 750/1, 750/38, 287/7, 746/1, 746/2 , sve k.o. Novi Labin, na području Grada Labina.

Vodoopskrba:

- 1.U prilogu dostavljamo situaciju postojeće vodovodne mreže na području zahvata.
- 2.Zabranjeno je graditi bilo kakav čvrsti objekt iznad i sa svake strane postojeće vodovodne mreže u širini od 3 m, u suprotnom biti će potrebno izvršiti prelaganje. Ukoliko je potrebno izvršiti prelaganje isto se mora planirati u dogovoru sa djelatnicima Vodovoda Labin d.o.o., a sve na teret investitora. Vodovodu Labin d.o.o. Labin mora biti omogućen slobodan pristup zbog nesmetanog održavanja. Sve štete nastale izvođenjem radova idu na teret investitora.
- 3.Građevina će se priključiti na cjevovod kojeg je prethodno dio potrebno rekonstruirati: postojeću vodovodnu mreže AC \varnothing 200 (cca. 40 m) cijevima nodularnog lijeva (6 m) –Ductil \varnothing 200 do ruba parcele na način kako je u priloženoj situaciji postojeće vodovodne mreže prikazano i označeno. U priključno vodomjerno okno planirati ugradnju zasebnih potrebnih brojila (za sanitarnu pot., protupožar).

4. Priključak će se izvesti na osnovu hidrauličkog proračuna i Odluke o priključenju građevina i drugih nekretnina na komunalne vodne građevine Grada Labina.

5. Svaka samostalna funkcionalna cjelina mora imati svoj vodomjer.

6. U toku radova sve štete na postojećim cjevovodima (situacija u prilogu) kao i štete u prekidu opskrbe vodom prouzrokovane radovima i nepažnjom izvođača idu na teret investitora.

7. Investitor je obavezan pismenim putem obavijestiti Vodovod Labin d.o.o. o početku radova.

8. Imovinsko pravne odnose rješava investitor.

9. Na postojećoj vodovodnoj mreži (gdje postoje uvjeti za osiguranje protupožara), Vodovod Labin d.o.o. Labin može osigurati najmanju protočnu količinu vode propisanu Pravilnikom o hidrantskoj mreži za gašenje požara (10 l/s).

Odvodnja:

U situaciji u prilogu dopisa ucrtana je postojeća fekalna kanalizacija na području zahvata. **Zabranjeno je graditi bilo kakav čvrsti objekt iznad i sa svake strane postojećeg fek.kolektora u širini od 3 m.**

1. U zoni zahvata (potrebno utvrditi na terenu) nalaze se postojeći dotrajali kolektori fekalne kanalizacije profila \varnothing 400 te je iste potrebno rekonstruirati (preložiti) kvalitetnim cijevima istog profila a sve u dogovoru sa djelatnicima Vodovoda Labin d.o.o. Nivelete postojećih kolektora fekalne kanalizacije moraju se zadržati.

2. Na svim mjestima promjena nivelete u hor. i vert. smislu potrebno je predvidjeti kanalizacijska revizionna okna. Svi poklopci revizionih okana moraju zadovoljavati uvjete opterećenja.

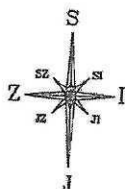
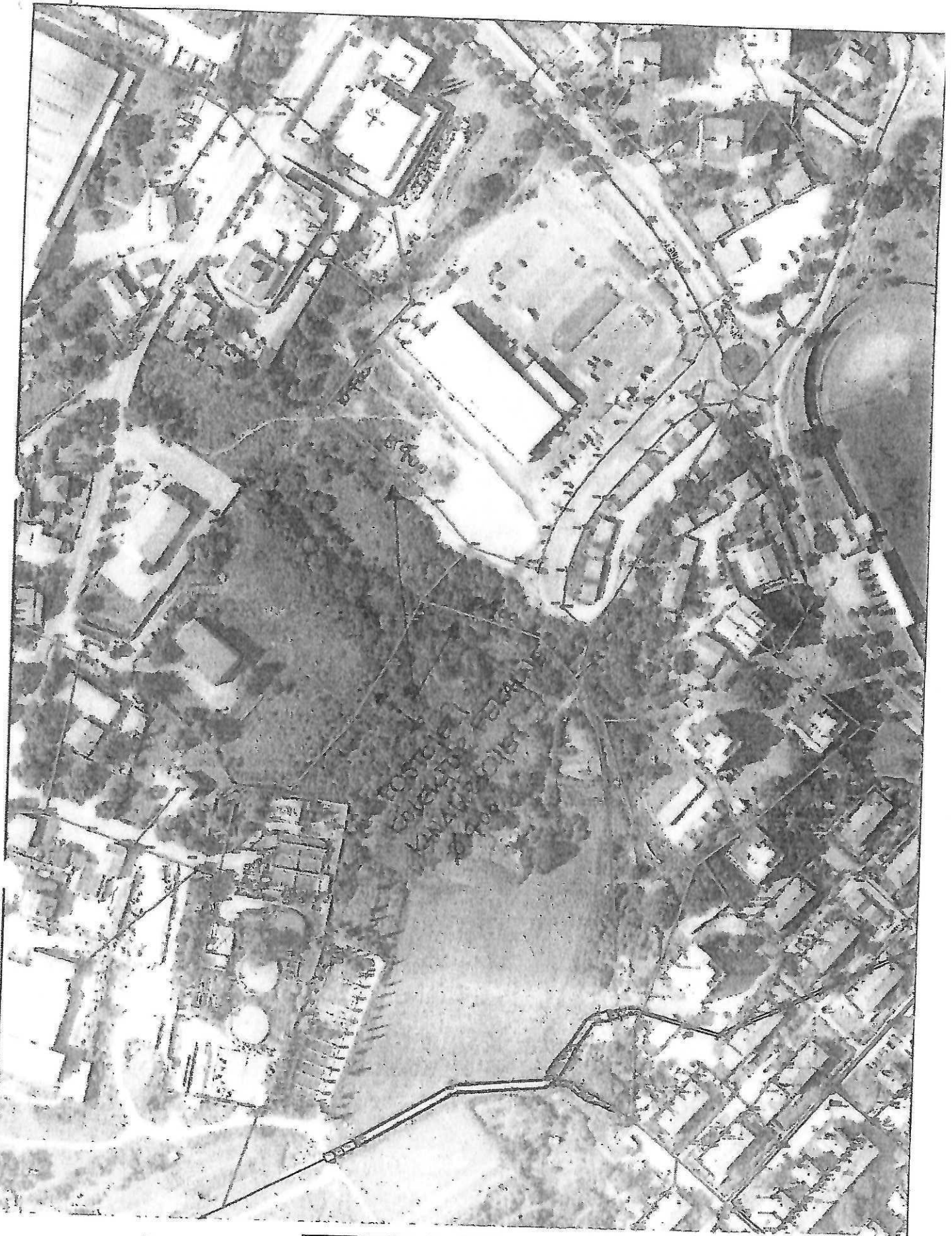

VODOVOD LABIN d.o.o. za javnu vodoopskrbu i odvodnju

Ul. Slobode 6 • 52220 Labin • Hrvatska • tel.: 052/855-165 • fax.: 052/855-099 • OIB: 40074412467
e-mail: vodovod-labin@vodovod-labin.hr • http://www.vodovod-labin.hr

List:	01/01
Datum:	06.06.2016.
Mjerilo:	1:2000

Sadržaj:

SITUACIJA kanalizacijske mreže na području dijela naselja Labin.
(PLODINE d.d. - k.č. 288/2, 747/1, 747/3 i ostale, k.o. Novi Labin)

Izdao:
Igor Mileta

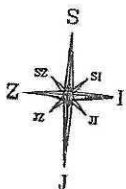
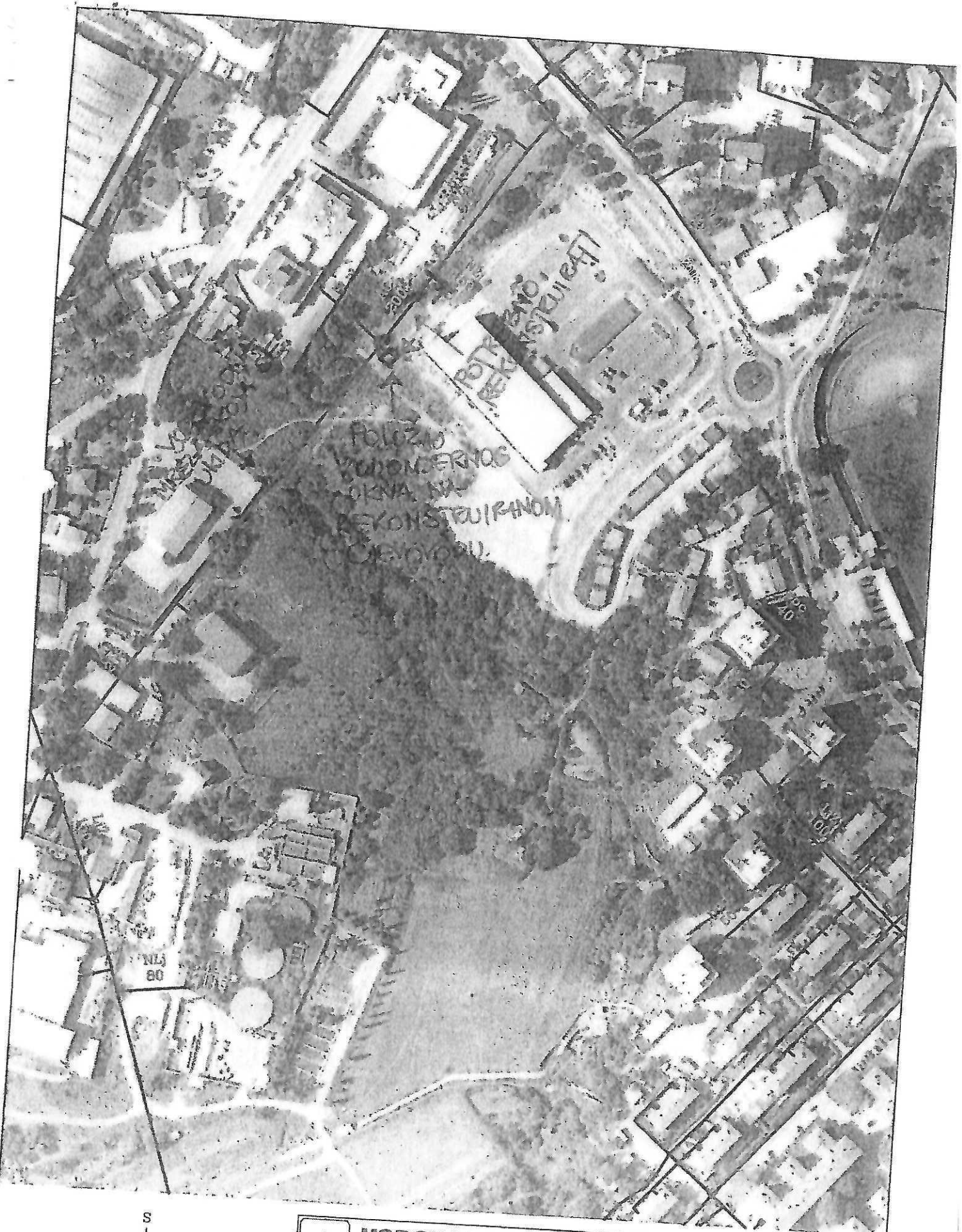

VODOVOD LABIN d.o.o. za javnu vodoopskrbu i odvodnju

Ul. Slobode 6 • 52220 Labin • Hrvatska • tel.: 052/855-166 • fax.: 052/855-099 • OIB: 49074412467
 e-mail: vodovod-labin@vodovod-labin.hr • http://www.vodovod-labin.hr

Sadržaj:

SITUACIJA vodovodne mreže na području dijela naselja Labin.
 (PLODINE d.d. - k.č. 288/2, 747/1, 747/3 i ostale, k.o. Novi Labin)

List: 01/01

Datum: 27.6.2018.

Mjerilo: 1:2000

Izdao:
Igor Mileta

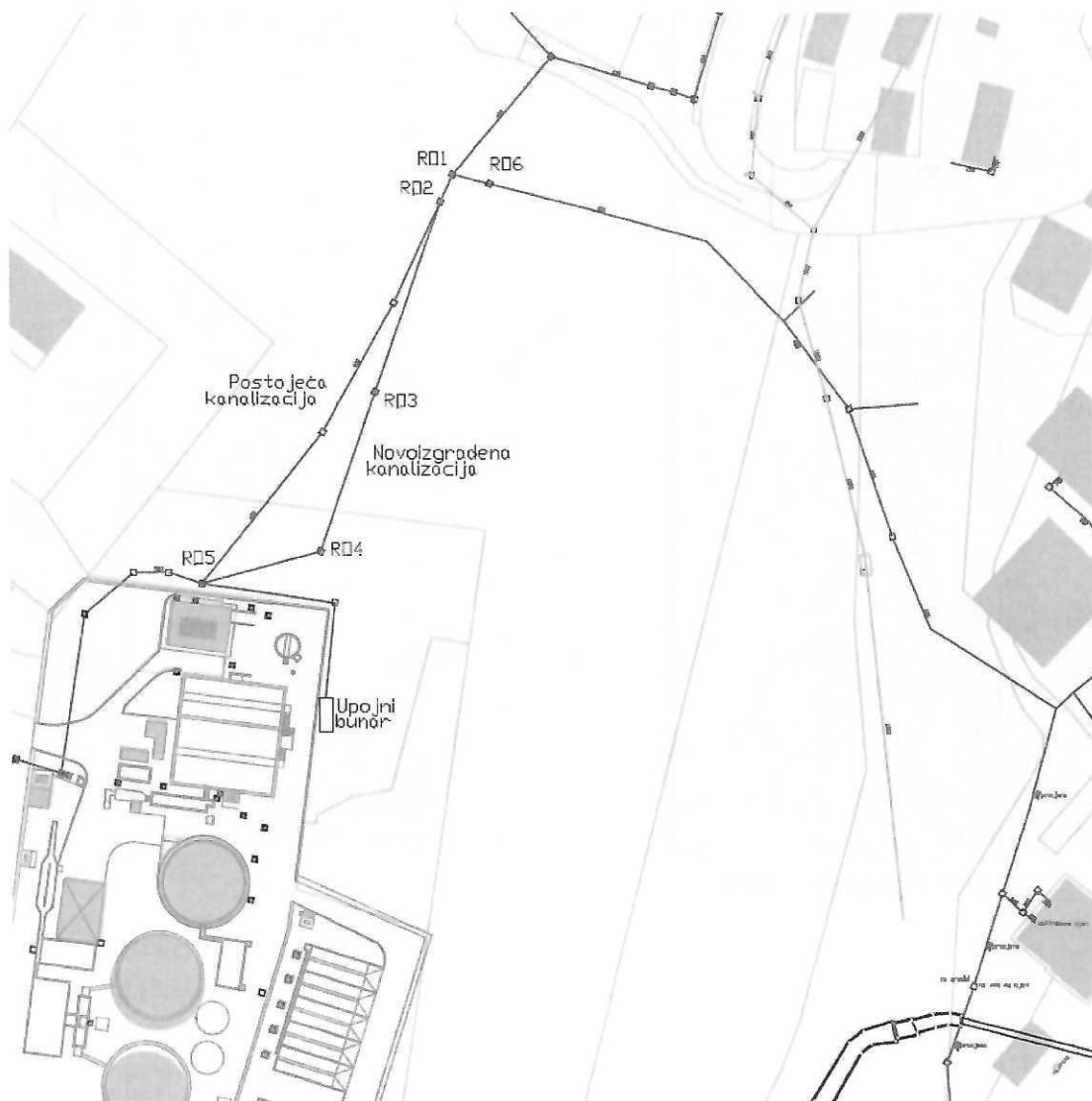

Skica 2. Kanalizacijske mreža – nova situacija

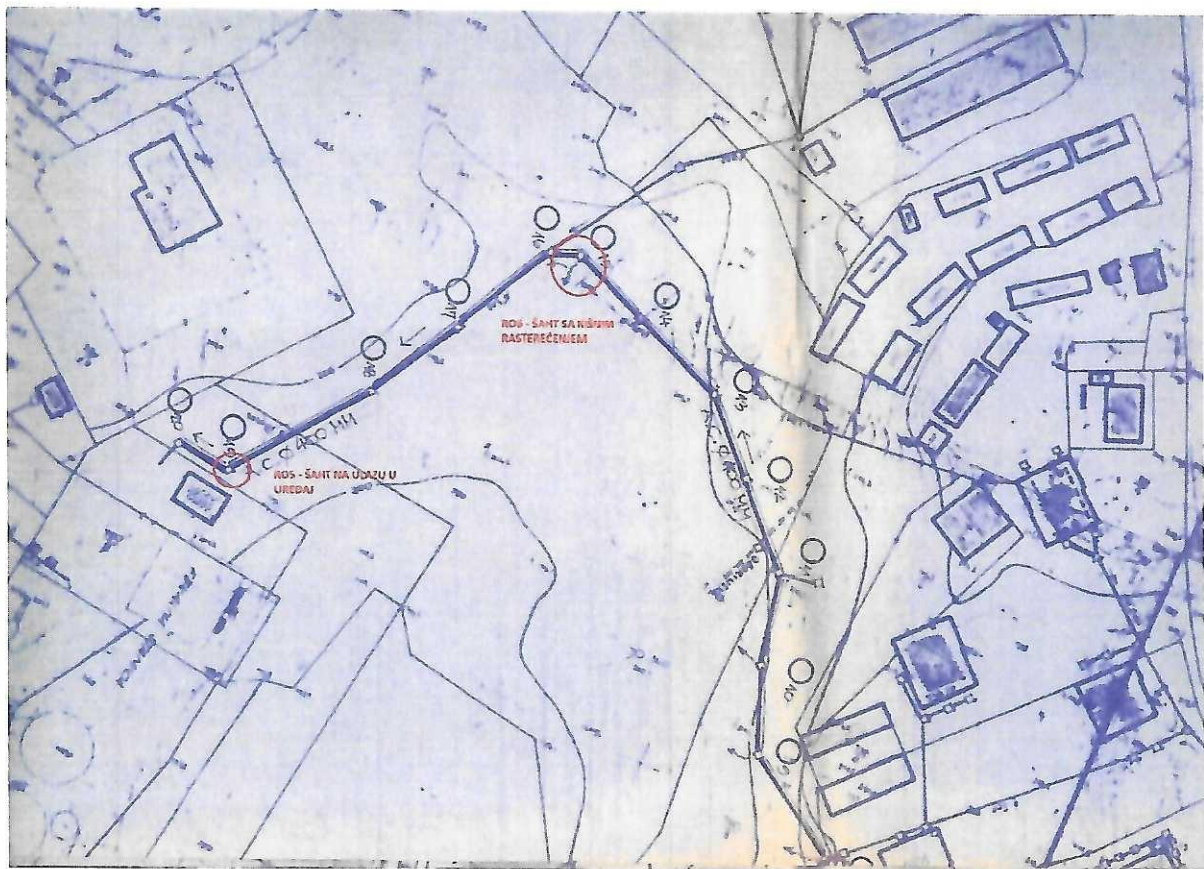

Skica 1 Situacija kanalizacijske mreže

✓